

**Российская Федерация  
Республика Алтай  
Администрация  
муниципального образования  
«Чойский район»**

**Россия Федерациязы  
Алтай Республиканын  
«Чой аймак»  
муниципал тозолмо  
администрациязы**

**П О С Т А Н О В Л Е Н И Е**

**Ж Ө П**

**28 октября 2024 года**

**с.Чоя**

**№ 769**

**Об использовании земельного участка,  
государственная собственность на  
который не разграничена, без  
предоставления земельного участка  
и установления сервитута  
филиалу ПАО «Россети Сибирь»  
«Алтайэнерго»**

На основании подпункта 3 пункта 1 статьи 39.33 Земельного Кодекса Российской Федерации, постановления Правительства Российской Федерации № 1300 от 3 декабря 2014 года «Об утверждении перечня видов объектов, размещение которых может осуществляться на землях или земельных участках, находящихся в государственной или муниципальной собственности без предоставления земельных участков и установлении сервитутов», статьи 3.3 Федерального закона от 25 октября 2021 года №137-ФЗ «О введении в действие Земельного кодекса Российской Федерации», заявления заместителя директора по инвестиционной деятельности филиала ПАО «Россети Сибирь» - «Алтайэнерго» ИНН: 2460069527, ОГРН: 1052460054327 Кадошникова В.В. (далее ПАО «Россети Сибирь» - Алтайэнерго»), Администрация муниципального образования «Чойский район»

**П О С Т А Н О В Л Я Е Т :**

1. Разрешить, филиалу публичного акционерного общества «Россети Сибирь» - «Алтайэнерго», использовать земельный участок расположенный в кадастровых кварталах 04:02:010104, 04:02:010607 для размещения объектов электросетевого хозяйства: «Строительство ЛЭП-10 кВ Л-16-8, КТП 10/0,4 ВЛИ-0,4 кВ для электроснабжения объекта СХП ООО «Алтай Гранд Парк» по адресу: Республика Алтай, Чойский район, кадастровый номер земельного участка 04:02:010607:308 (11000742468)» сроком на 5 (пять) лет.

2. Филиалу публичного акционерного общества «Россети Сибирь» - «Алтайэнерго»:

- не использовать земельные участки для строительства или реконструкции объектов капитального строительства;

- соблюдать особые условия использования земельного участка в охранных зонах действующих инженерных сетей;

- в случае ликвидации указанного объекта, ПАО «Россети Сибирь» - «Алтайэнерго» получившему разрешение на использование земельного участка для размещения опоры в месячный срок уведомить администрацию муниципального образования «Чойский район»;

- в случае, если использование земельного участка привело к порче либо уничтожению плодородного слоя почвы, ПАО «Россети Сибирь» «Алтайэнерго» обязаны:

1) привести земельный участок в состояние, пригодное для его использования в соответствии с разрешенным использованием;

2) выполнить необходимые работы по рекультивации земельного участка.

3. Схема расположения земельного участка на кадастровом плане территории является обязательным приложением к настоящему постановлению, прилагается.

4. Срок использования земельного участка – пять лет.

5. Настоящее постановление вступает в силу с момента его подписания.

6. Контроль за исполнением настоящего постановления возложить на исполняющего обязанности Первого заместителя Главы администрации муниципального образования «Чойский район» по экономическому развитию, сельскому хозяйству, имущественным и земельным отношениям Королеву И.С.

Глава муниципального образования  
«Чойский район»

И.А. Русских



Инв. подл.	Погр. и дата	Взам. инв.	Инв. дубл.	Погр. и дата

Спраб. N	Перв. примен.

Схема расположения земельного участка на кадастровом плане территории

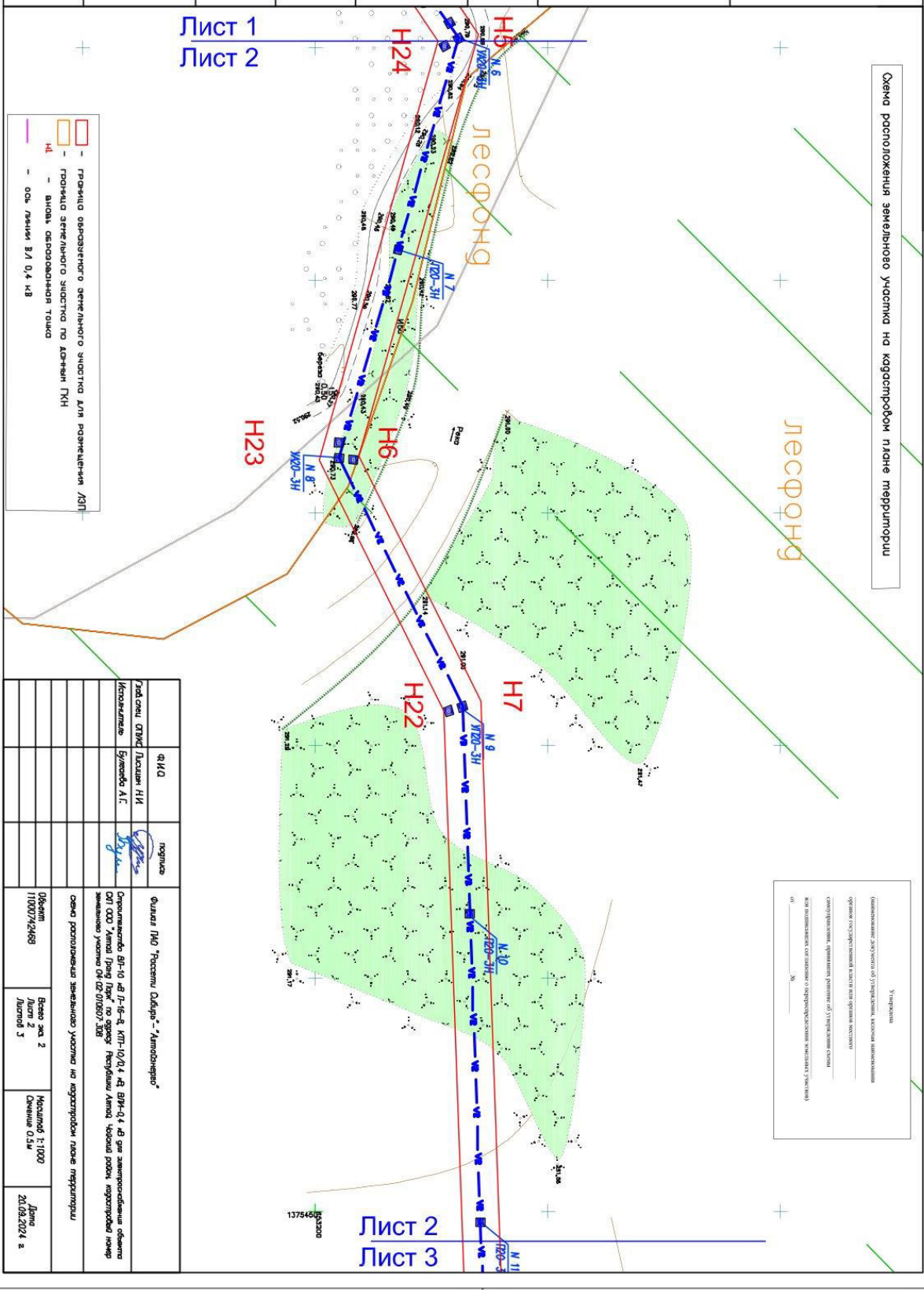

	граница овражного земельного участка для размещения ЛЭП
	граница земельного участка по данным ГКА
	граница земельного участка по данным ГКА
	граница земельного участка по данным ГКА
	граница земельного участка по данным ГКА

Информация о заявителе	ФИО	подпись	Филиал ПАО "Россети Северо-Запад" "Амдорэнерго"
Личные данные заявителя	Лисовский Н.И.		Организация: ООО "Амдор Энерджи" по адресу: Республика Коми, Чарский район, поселок городского типа "Амдор", улица Советская, д. 100
Идентификационный номер земельного участка	110007/024/008	Объемы: лист 2, лист 3	Масштаб: 1:1000
Дата подачи заявления	20.08.2024 г.		

Утверждаю  
 Руководитель территориального органа государственного кадастрового учета  
 \_\_\_\_\_  
 \_\_\_\_\_

Лист 2  
 Лист 3

Схема расположения земельного участка на кадастровом плане территории

Инв. подл.	Погр. и дата	Взам. инв.	Инв. дубл.	Погр. и дата	Спраб. N	Перв. примен.
------------	--------------	------------	------------	--------------	----------	---------------

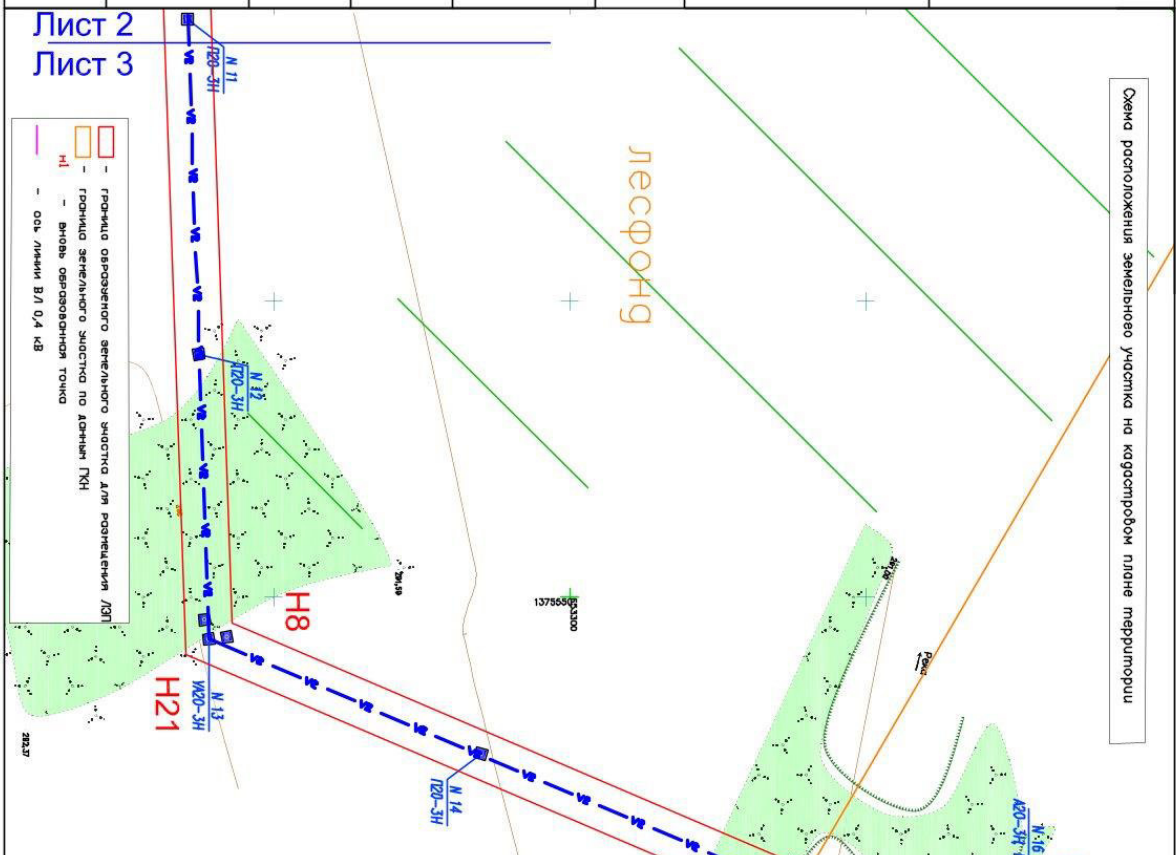

Удостоверяю, что сведения об этом земельном участке, содержащиеся в Едином государственном реестре недвижимости, являются достоверными и соответствуют действительности.

Подпись: \_\_\_\_\_  
М.П. \_\_\_\_\_

Координаты образуемого ЗУ

Система координат: МСК-04

№	X (м)	Y (м)	№	X (м)	Y (м)
H1	653127.19	1374941.73	H15	653385.68	1375628.70
H2	653136.53	1374958.07	H16	653383.45	1375626.31
H3	653170.60	1375055.20	H17	653381.59	1375628.27
H4	653173.87	1375106.54	H18	653374.34	1375621.38
H5	653235.09	1375197.15	H19	653375.08	1375620.61
H6	653209.30	1375287.75	H20	653373.21	1375618.78
H7	653235.57	1375340.40	H21	6533235.23	1375559.75
H8	653243.05	1375554.39	H22	653227.64	1375342.42
H9	653377.73	1375612.01	H23	653200.76	1375288.54
H10	653380.59	1375614.81	H24	653226.37	1375198.55
H11	653381.23	1375614.13	H25	653166.02	1375109.21
H12	653388.48	1375621.02	H26	653162.85	1375057.28
H13	653386.19	1375623.44	H27	653129.22	1374961.41
H14	653388.43	1375625.88	H28	653120.21	1374945.63

Площадь: 56524 м<sup>2</sup>  
Протяженность: 810 м

ФИО	подпись	Филиал ИОО "Росстат Сибирь" - "Амударья"	Объем	Всего листов	Листов	Колонки	Дата
Григорьев А.С.		Организация: ИОО "Росстат Сибирь" - "Амударья", ОГРН 5007010007308	11000/19488	лист 3	3	1:1000	20.08.2024 г.
Инициалы		Схема расположения земельного участка на кадастровом плане территории					